



© Adobe Stock

Étrechet

Nombre d'habitants : 998

Rue Sully
36120 Étrechet

02 54 26 98 17

Site internet

Courriel

Lundi : 8h30 à 12h et 13h30 à 17h

Mardi : 8h30 à 12h et 13h30 à 17h

Mercredi : 8h30 à 12h et 13h30 à 17h

Jeudi : 8h30 à 12h et 13h30 à 17h

Vendredi : 8h30 à 12h et 13h30 à 17h

Permanence le 1^{er} samedi de chaque mois de 10h à 12h (mairie/adjoints)



MAIRE

Florence LAURENT

Profession

Infirmière libérale retraitée

Élection

Élue en 2026

Sénatrices



Nadine BELLUROT

Profession

Fonctionnaire



Frédérique GERBAUD

Profession

Chargée de communication

Député

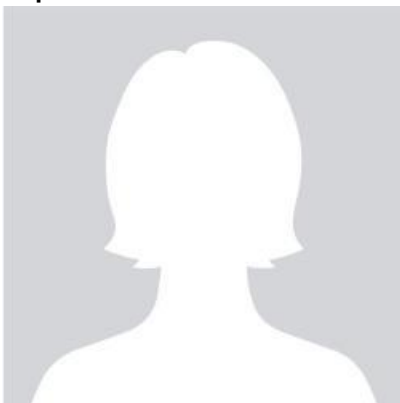

Alix FRUCHON



Canton d'Ardentes

Nombre d'habitants : 17110

Nombre de communes : 12



**Communauté d'Agglomération
Châteauroux Métropole**

Nombre d'habitants : 73022

Hôtel de ville - CS80509
36012 Châteauroux Cedex

02 54 08 33 00

Itinéraire

Courriel

Site internet



LE DÉPARTEMENT
INDRE
EN BERRY

DÉPARTEMENT DE L'INDRE

Place de la Victoire et des Alliés CS20639
36020 Châteauroux

Lundi au Vendredi : 8h15 à 12h30 - 13h30 à 17h

02 54 27 34 36