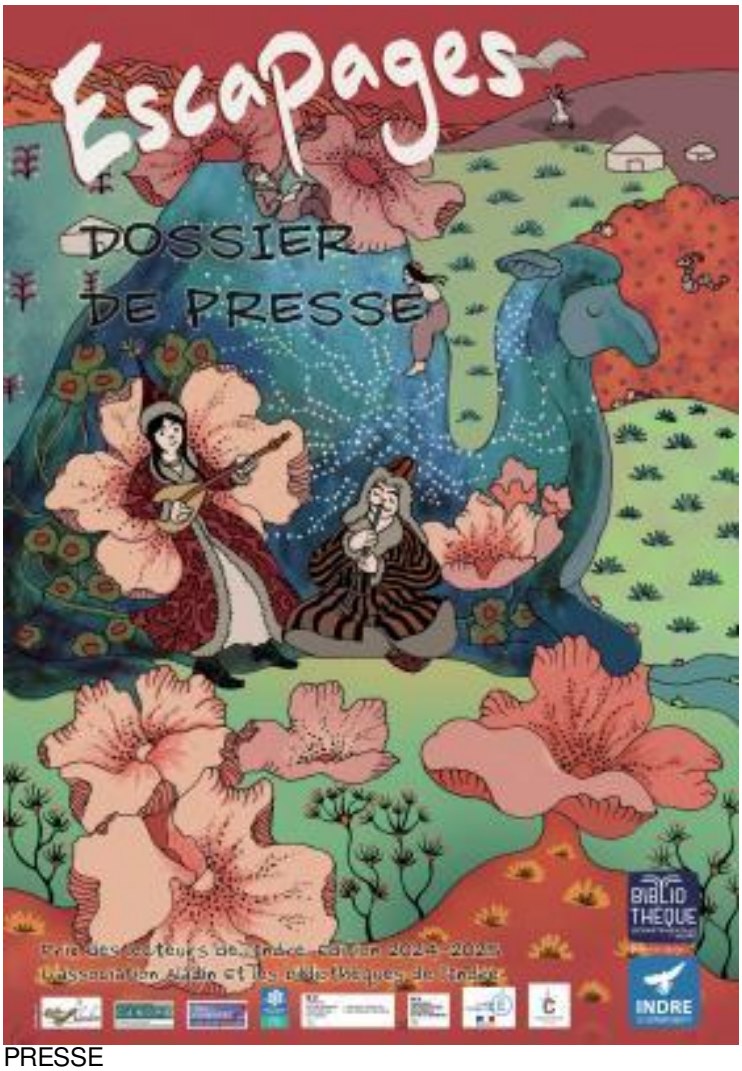

PRESSE

22e édition du Prix Escapages

1 DOCUMENT Publié le 14 octobre 2024

Dossier de presse
PDF - 1.45 Mo

22e édition du Prix Escapages

Le prix ESCAPAGES récompense les livres préférés des lecteurs de l'Indre, trente-six livres sont en compétition, répartis en neuf catégories d'âge (+ 2 ans / + 4 ans / + 6 ans / + 8 ans / + 10 ans / + 12 ans / Ados / Young Adult / Escapages +).
L'an passé, près de 13 000 personnes se sont inscrites : 30 bibliothèques, 8 lycées, 11 collèges et 152 écoles.

Il s'agit d'une opération basée sur un partenariat entre l'association Aladin, le Conseil départemental via la Bibliothèque Départementale, Châteauroux Métropole via le réseau des bibliothèques de Châteauroux, l'Atelier Canopé 36, la F.O.L. et la D.S.D.E.N. (Directions des Services Départementaux de l'Éducation Nationale).

DÉPARTEMENT DE L'INDRE
Place de la Victoire et des Alliés CS20639
36020 Châteauroux

Lundi au Vendredi : 8h15 à 12h30 - 13h30 à 17h

02 54 27 34 36