

© CD36

**Canton d'Ardentes**

**Nombre d'habitants : 17110**

**Nombre de communes : 12**



**CONSEILLÈRE DÉPARTEMENTALE**

**Nolwenn LEROY**

**Profession**

Infirmière libérale

**Élection**

Élue depuis 2021



**CONSEILLER DEPARTEMENTAL**

**Gilles CARANTON**

**Profession**

Cadre commercial retraité

**Élection**

Élu depuis 2021



**CONSEILLERE DEPARTEMENTALE DES COLLÉGIENS**

**Clotilde GEORGY**

**Profession**

Collégienne

**Élection**

Élue depuis 2025

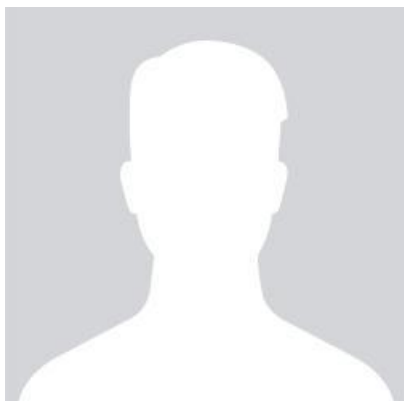

**CONSEILLER DÉPARTEMENTAL DES COLLÉGIENS**

**Thimothée PLISSON**

**Profession**

Collégien

**Élection**

Élu depuis 2025

Communes

---



## **Ambrault**

**Nombre d'habitants : 884**

1 place de l'église  
36120 Ambrault

Lundi : 14h à 17h

Mardi : 9h à 12h - 14h à 17h

Mercredi : 9h à 12h - 14h à 17h

Jeudi : 9h à 12h - 14h à 17h

Vendredi : 9h à 12h - 14h à 17h

Samedi : 9h à 12h (1 samedi sur  
2)

02 54 49 03 16

Itinéraire

Site internet

Courriel



## **Ardentes**

**Nombre d'habitants : 3715**

Place de la République  
36120 Ardentes

Lundi : 8h30 à 12h

Mardi : 8h30 à 12h - 13h30 à 17h

Mercredi : 8h30 à 12h - 13h30 à  
17h

Jeudi : 8h30 à 12h - 13h30 à 17h

Vendredi : 8h30 à 12h - 13h30 à  
17h

02 54 36 21 33

Itinéraire

Site internet

Courriel



## **Arthon**

**Nombre d'habitants** : 1215

7 place de la Mairie  
36330 Arthon

Lundi : 9h à 12h - 14h à 17h

Mardi : 9h à 12h

Mercredi : 9h à 12h - 14h à 17h

Jeudi : 9h à 12h

Vendredi : 9h à 12h - 14h à 17h

02 54 36 14 09

Itinéraire

Site internet

Courriel



## **Diors**

**Nombre d'habitants : 756**

2 rue des écoles  
36130 Diors

Lundi : 13h30 à 17h

Mardi : 13h30 à 17h

Mercredi : 10h30 à 12h - 13h30 à  
17h

Vendredi : 13h30 à 17h

02 54 26 01 61

Itinéraire

Site internet

Courriel



## Étrechet

**Nombre d'habitants : 998**

Rue Sully  
36120 Étrechet

Lundi : 13h30 à 17h30

Mardi : 9h à 12h - 13h30 à 17h30

Mercredi : 9h à 12h - 13h30 à  
17h30

Jeudi : 9h à 12h - 13h30 à 17h30

Vendredi : 9h à 12h - 13h30 à  
17h30

Samedi : 9h à 12h

02 54 26 98 17

Itinéraire

Site internet

Courriel





## **Jeu-les-Bois**

**Nombre d'habitants : 404**

1 place Bellevue  
36120 Jeu-les-Bois

Lundi : 8h30 à 12h30 - 14h à  
17h45

Mardi : 8h30 à 12h30 - 14h à  
17h45

Mercredi : 8h30 à 12h30

Jeudi : 8h30 à 12h30 - 14h à  
17h45

Vendredi : 8h30 à 12h30 - 14h à  
17h45

02 54 36 21 65

Itinéraire

Site internet

Courriel



## **Le Poinçonnet**

**Nombre d'habitants** : 5855

1 place de la mairie  
36330 Le Poinçonnet

Lundi : 9h à 12h - 14h à 18h

Mardi : 9h à 12h - 14h à 18h

Mercredi : 9h à 17h

Jeudi : 9h à 12h - 14h à 18h

Vendredi : 9h à 17h

02 54 60 55 35

Itinéraire

Site internet

Courriel



## **Mâron**

**Nombre d'habitants : 735**

Route de Châteauroux  
36120 Mâron

Lundi : 13h30 à 17h30

Mardi : 8h30 à 12h30 - 13h30 à  
17h30

Mercredi : 8h30 à 12h

Jeudi : 8h30 à 12h30 - 13h30 à  
17h30

Vendredi : 8h30 à 12h30 - 13h30 à  
17h30

Samedi : 8h30 à 12h

02 54 26 01 06

Itinéraire

Site internet

Courriel



## **Montierchaume**

**Nombre d'habitants** : 1624

1 place Raymond Couturier  
36130 Montierchaume

Lundi : 9h à 12h - 14h à 18h

Mardi : 9h à 12h - 14h à 18h

Mercredi : 9h à 12h

Jeudi : 9h à 12h - 14h à 18h

Vendredi : 9h à 12h - 14h à 18h

02 54 26 00 14

Itinéraire

Site internet

Courriel



## **Sainte-Fauste**

**Nombre d'habitants : 256**

24 rue de la mairie  
36100 Sainte-Fauste

Mardi : 9h30 à 13h - 14h à 18h  
Mercredi : 9h30 à 13h - 14h à 18h  
Vendredi : 9h30 à 13h - 14h à 17h  
Samedi (1er et 3e du mois) : 9h à 12h

02 54 49 51 08

Itinéraire

Site internet

Courriel



## **Sassierges-Saint-Germain**

**Nombre d'habitants : 448**

1 place de la Mairie

36120 Sassierges-Saint-Germain

Lundi : 9h à 12h - 13h30 à 17h30

Mardi : 9h à 12h - 13h30 à 17h30

Mercredi : 9h à 12h - 13h30 à  
17h30

Jeudi : 9h à 12h - 13h30 à 17h30

Vendredi : 9h à 12h - 13h30 à  
17h30

Samedi (1er samedi du mois) : 9h  
à 12h

02 54 36 22 09

Itinéraire

Site internet

Courriel



## **Vouillon**

**Nombre d'habitants : 220**

11 Grand'Rue  
36100 Vouillon

Mardi : 9h à 11h45

Jeudi : 9h à 11h45

Samedi : 9h à 12h

02 54 49 03 09

Itinéraire

Courriel



## **DÉPARTEMENT DE L'INDRE**

Place de la Victoire et des Alliés CS20639  
36020 Châteauroux

Lundi au Vendredi : 8h15 à 12h30 - 13h30 à 17h

02 54 27 34 36