

© CD36

**Canton d'Issoudun**

**Nombre d'habitants : 13073**

**Nombre de communes : 6**



**CONSEILLÈRE DÉPARTEMENTALE**

**Lucie BARBIER**

**Profession**

Ressources humaines

**Élection**

Élue depuis 2015



**CONSEILLER DÉPARTEMENTAL**

**Michel BOUGAULT**

**Profession**

Comptable retraité

**Élection**

Élu depuis 2004



**CONSEILLÈRE DÉPARTEMENTALE DES COLLÉGIENS**

**Maëlys FOURRÉ**

**Profession**

Collégienne

**Élection**

Élue depuis 2025



**CONSEILLERE DEPARTEMENTALE DES COLLÉGIENS**

**Maxence GIRARD**

**Profession**

Collégien

**Élection**

Élu depuis 2025

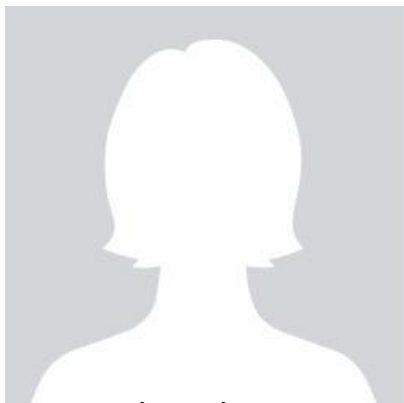

**CONSEILLÈRE DÉPARTEMENTALE DES COLLÉGIENS**

**Anissa NABALOM CHIPAULT**

**Profession**

Collégienne

**Élection**

Élue depuis 2025

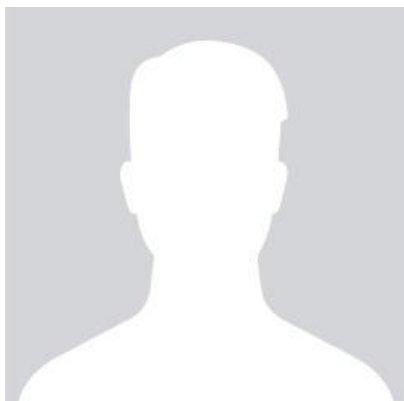

**CONSEILLER DÉPARTEMENTAL DES COLLÉGIENS**

**Evann GEORGES**

**Profession**

Collégien

**Élection**

Élu depuis 2025

Communes

---



**Chouday**

**Nombre d'habitants : 145**

15 place de la Mairie  
36100 Chouday

Mardi : 9h à 13h - 14h à 17h

Mercredi : 9h à 12h

Vendredi : 9h à 13h - 14h à 17h

Accueil du public uniquement le matin.

02 54 21 18 13

Itinéraire

Site internet

Courriel



## **Issoudun**

**Nombre d'habitants** : 10953

Place des droits de l'Homme  
BP150  
36100 Issoudun

Lundi : 13h30 à 18h

Mardi : 8h30 à 12h - 13h à 18h

Mercredi : 8h30 à 12h - 13h à 18h

Jeudi : 8h30 à 12h - 13h à 18h

Vendredi : 8h30 à 12h - 13h à 18h

Samedi : 8h30 à 12h

02 54 03 36 36

Itinéraire

Site internet

Courriel



## **Les Bordes**

**Nombre d'habitants : 824**

19 rue des Davignons  
36100 Les Bordes

Lundi : 8h30 à 12h - 13h30 à  
17h15

Mardi : 8h30 à 12h - 13h30 à  
17h15

Mercredi : 8h30 à 12h

Jeudi : 8h30 à 12h - 13h30 à  
17h15

Vendredi : 8h30 à 12h - 13h30 à  
17h15

Samedi : 9h à 12h (un samedi par  
mois)

02 54 21 04 16

[Itinéraire](#)

[Courriel](#)



## **Migny**

**Nombre d'habitants : 110**

1 route d'Issoudun  
36260 Migny

Lundi : 8h à 12h

Mercredi : 8h à 12h

Vendredi : 8h à 12h - 14h à 17h

02 54 04 01 46

Itinéraire

Courriel



## **Saint-Georges-sur-Arnon**

**Nombre d'habitants** : 554

1 route des Tilleuls  
36100 Saint-Georges-sur-Arnon

Lundi : 9h à 12h - 13h30 à 17h30

Mardi : 9h à 12h - 13h30 à 17h30

Mercredi : 9h à 12h - 13h30 à  
17h30

Jeudi : 9h à 12h - 13h30 à 17h30

Vendredi : 9h à 12h - 13h30 à  
17h30

02 54 04 01 05

Itinéraire

Courriel





## Ségry

**Nombre d'habitants : 487**

1 rue de la Mairie  
36100 Ségry

Lundi : 9h à 12h

Mardi : 9h à 12h

Mercredi : 9h à 12h

Jeudi : 9h à 12h

Vendredi : 9h à 12h

02 54 21 21 47

[Itinéraire](#)

[Courriel](#)



## DÉPARTEMENT DE L'INDRE

Place de la Victoire et des Alliés CS20639  
36020 Châteauroux

Lundi au Vendredi : 8h15 à 12h30 - 13h30 à 17h

02 54 27 34 36