

© CD36

**Canton de Buzançais**

**Nombre d'habitants** : 19699

**Nombre de communes** : 20

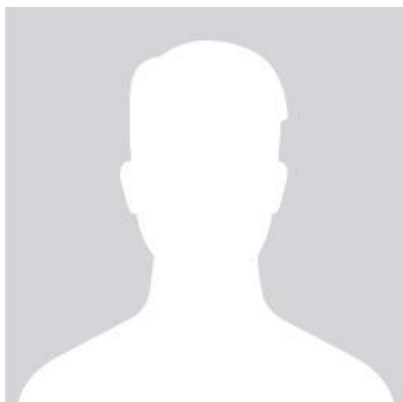

**CONSEILLER DÉPARTEMENTAL DES COLLÉGIENS**

**Ethan AMER ELKHEDOUD**

**Profession**

Collégien

**Élection**

Élu depuis 2025



**CONSEILLÈRE DÉPARTEMENTALE DES COLLÉGIENS**

**Ilyana BOUCHAT**

**Profession**

Collégienne

**Élection**

Élue depuis 2025



**CONSEILLÈRE DÉPARTEMENTALE**

**Frédérique MÉRIAUDEAU**

**Profession**

Cadre dans l'industrie

**Élection**

Élue depuis 2015



**CONSEILLER DÉPARTEMENTAL**

**Régis BLANCHET**

**Profession**

Économiste

**Élection**

Élu depuis 2001



**CONSEILLÈRE DÉPARTEMENTALE DES COLLÉGIENS**

**Maëwenn CHARPENTIER**

**Profession**

Collégienne

**Élection**

Élu depuis 2025

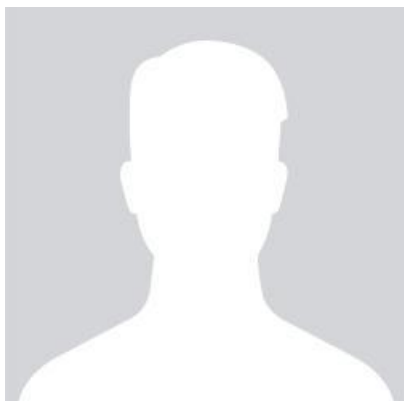

**CONSEILLER DÉPARTEMENTAL DES COLLÉGIENS**

**Luka CHAGNON**

**Profession**

Collégien

**Élection**

Élu depuis 2025

Communes

---



## **Argy**

**Nombre d'habitants** : 559

11 place de la Mairie  
36500 Argy

Lundi : 13h30 à 17h30

Mardi : 8h30 à 12h30 et 13h30 à  
17h30

Mercredi : 8h30 à 12h30 et 13h30  
à 17h30

Jeudi : 13h30 à 17h30

Vendredi : 8h30 à 12h30 et 13h30  
à 17h30

02 54 84 14 97

Itinéraire

Courriel



## **Arpheilles**

**Nombre d'habitants** : 240

6 place de l'église  
36700 Arpheilles

Lundi : 9h à 12h30

Mardi : 9h à 12h30

Jeudi : 9h à 12h30

Vendredi : 9h à 12h30

02 54 38 42 17

Itinéraire

Courriel



## **Buzançais**

**Nombre d'habitants** : 4356

10 avenue de la République  
36500 Buzançais

Lundi : 14h30 à 17h30

Mardi : 9h à 12h - 14h30 à 17h30

Mercredi : 9h à 12h - 14h30 à  
17h30

Jeudi : 9h à 12h - 14h30 à 17h30

Vendredi : 9h à 12h - 14h30 à  
17h30

Samedi : 9h à 12h

02 54 84 19 33

Itinéraire

Site internet

Courriel



## **Châtillon-sur-Indre**

**Nombre d'habitants** : 2293

50 rue Grande  
36700 Châtillon-sur-Indre

Lundi : 9h à 12h

Mardi : 9h à 12h et 14h à 16h45

Mercredi : 9h à 12h et 14h à  
16h45

Jeudi : 9h à 12h et 14h à 16h45

Vendredi : 9h à 12h et 14h à  
16h45

02 54 38 75 44

Itinéraire

Site internet

Courriel



## **Chézelles**

**Nombre d'habitants : 452**

2B rue de l'église  
36500 Chézelles

Lundi : 9h à 12h et 14h à 17h

Mardi : 9h à 12h et 14h à 17h

Jeudi : 14h à 17h

Vendredi : 9h à 12h et 14h à 16h

02 54 36 66 09

Itinéraire

Courriel



## **Cléré-du-Bois**

**Nombre d'habitants** : 239

3 rue de l'orée du bois  
36700 Cléré-du-Bois

Mardi : 8h30 à 12h30 et 13h à  
17h30

Mercredi : 8h30 à 12h30 et 13h à  
17h (vacances scolaires)

Jeudi : 8h30 à 12h30 et 13h à  
17h30

Vendredi : 8h30 à 12h30 et 13h à  
17h (en période scolaire)

02 54 38 70 74

Itinéraire

Site internet

Courriel



## **Clion-sur-Indre**

**Nombre d'habitants** : 1015

2 Place de la Mairie  
36700 Clion-sur-Indre

Lundi : 9h à 12h et 14h à 17h30

Mardi : 9h à 12h

Mercredi : 9h à 12h - 14h à 17h30

Jeudi : 9h à 12h - 14h à 17h30

Vendredi : 9h à 12h - 14h à 17h

02 54 38 64 27

Itinéraire

Site internet

Courriel



## **Fléré-la-Rivière**

**Nombre d'habitants** : 560

2 rue Nationale  
36700 Fléré-la-Rivière

Lundi : 8h30 à 12h - 14h à 16h

Mardi : 8h30 à 12h - 14h à 16h

Mercredi : 8h30 à 12h - 14h à 16h

Jeudi : 8h30 à 12h - 14h à 16h

Vendredi : 8h30 à 12h - 14h à 16h

02 54 39 31 01

Itinéraire

Courriel



## **La Chapelle-Orthemale**

**Nombre d'habitants** : 100

2 route de Neuillay-les-Bois  
36500 La Chapelle-Orthemale

Mardi : 9h à 12h30 et 13h15 à  
16h45

Jeudi : 9h à 12h30 et 13h15 à  
16h45

Vendredi : 14h à 17h30

02 54 84 21 05

Itinéraire

Courriel



## **Le Tranger**

**Nombre d'habitants** : 166

5 route de Châtillon  
36700 Le Tranger

Mardi : 8h30 à 12h30 et 13h30 à  
17h30

Jeudi : 8h30 à 12h30 et 13h30 à  
17h30

Vendredi : 8h30 à 13h

02 54 38 64 91

Itinéraire

Courriel



## **Murs**

**Nombre d'habitants** : 119

5 place Saint Hilaire  
36700 Murs

Mardi : 8h30 à 12h30 et 13h à 17h

Jeudi : 8h30 à 12h30 et 13h à 17h

02 54 38 77 42

[Itinéraire](#)

[Courriel](#)



## **Niherne**

**Nombre d'habitants** : 1444

1/4 place de l'église  
36250 Niherne

Lundi : 8h45 à 12h et 13h30 à  
17h30

Mardi : 8h45 à 12h et 13h30 à  
17h30

Mercredi : 8h45 à 12h et 13h30 à  
17h30

Jeudi : 8h45 à 12h et 13h30 à  
17h30

Vendredi : 8h45 à 12h et 13h30 à  
17h

02 54 29 89 15

Itinéraire

Site internet

Courriel



## **Palluau-sur-Indre**

**Nombre d'habitants** : 785

Rue de Verdun  
36500 Palluau-sur-Indre

Lundi : 8h30 à 12h - 13h30 à  
17h30

Mardi : 8h30 à 12h - 13h30 à  
17h30

Mercredi : 8h30 à 12h

Jeudi : 8h30 à 12h - 13h30 à  
17h30

Vendredi : 8h30 à 12h

02 54 38 45 55

Itinéraire

Site internet

Courriel



## **Saint-Cyran-du-Jambot**

**Nombre d'habitants** : 171

6 route de Châtillon  
36700 Saint-Cyran-du-Jambot

Lundi : 8h30 à 12h30 et 13h à  
16h30

Mardi : 8h30 à 12h30 et 13h à  
16h30

Mercredi : 8h30 à 12h30 et 13h à  
16h30

Jeudi : 8h30 à 12h30 et 13h à  
16h30

Vendredi : 8h30 à 13h30

02 54 39 30 57

Itinéraire

Site internet

Courriel



## **Saint-Genou**

**Nombre d'habitants** : 911

6 boulevard Rabelais  
36500 Saint-Genou

Lundi : 14h à 17h30

Mardi : 8h30 à 12h et 14h à 17h30

Mercredi : 8h30 à 12h et 14h à  
17h30

Jeudi : 8h30 à 12h

Vendredi : 8h30 à 12h et 14h à  
17h30

Samedi : 10h à 12h permanence

02 54 38 45 95

Itinéraire

Site internet

Courriel



## **Saint-Lactencin**

**Nombre d'habitants : 405**

11 rue de la Mairie  
36500 Saint-Lactencin

Lundi : 14h à 17h

Mardi : 9h à 12h et 14h à 17h

Jeudi : 9h à 12h

Vendredi : 9h à 12h et 14h à 17h

Samedi : 9h à 12h

02 54 84 15 78

Itinéraire

Courriel



## **Saint-Maur**

**Nombre d'habitants** : 3537

Place de la Mairie - BP36  
36250 Saint-Maur

Lundi : 8h30 à 12h - 13h30 à  
17h15

Mardi : 8h30 à 12h - 13h30 à  
17h15

Mercredi : 8h30 à 12h - 13h30 à  
17h15

Jeudi : 8h30 à 12h

Vendredi : 8h30 à 12h - 13h30 à  
16h15

02 54 08 26 30

Itinéraire

Site internet

Courriel



## **Saint-Médard**

**Nombre d'habitants : 63**

Le Bourg

36700 Saint-Médard

Lundi : 8h à 12h - 14h à 18h

Vendredi : 14h à 18h

02 54 38 75 47

[Itinéraire](#)

[Courriel](#)



## **Sougé**

**Nombre d'habitants** : 140

12 route de Chézelles  
36500 Sougé

Lundi : 9h à 12h

Mardi : 9h à 12h - 14h à 17h

Jeudi : 9h à 12h - 14h à 17h

Vendredi : 14h à 17h

02 54 35 84 40

Itinéraire

Courriel



### **Villedieu-sur-Indre**

**Nombre d'habitants** : 2583

2 place Jean-Paul Thibault  
36320 Villedieu-sur-Indre

Lundi : 13h30 - 18h

Mardi : 8h30 - 12h et 13h30 - 18h

Mercredi : 8h30 à 12h

Jeudi : 8h30 à 12h et 13h30 à 18h

Vendredi : 8h30 à 12h et 13h30 à  
18h

Samedi : 9h à 12h

02 54 26 50 26

Itinéraire

Site internet

Courriel



LE DÉPARTEMENT  
**INDRE**  
EN BERRY

### **DÉPARTEMENT DE L'INDRE**

Place de la Victoire et des Alliés CS20639  
36020 Châteauroux

Lundi au Vendredi : 8h15 à 12h30 - 13h30 à 17h

02 54 27 34 36