

© CD36

**Canton du Blanc**

**Nombre d'habitants : 18005**

**Nombre de communes : 27**



**CONSEILLÈRE DÉPARTEMENTALE**

**Nathalie CORBEAU**

**Profession**

Personnel d'éducation

**Élection**

Élue depuis 2021



**CONSEILLER DÉPARTEMENTAL**

**Gérard BLONDEAU**

**Profession**

Exploitant agricole retraité

**Élection**

Élu depuis 2011

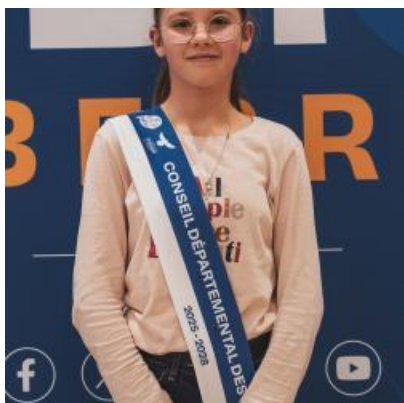

**CONSEILLÈRE DÉPARTEMENTALE DES COLLÉGIENS**

**Jeanne CHAUVIN YI**

**Profession**

Collégienne

**Élection**

Élue depuis 2025



**CONSEILLER DÉPARTEMENTAL DES COLLÉGIENS**

**Malonn SPITZ POMPANON**

**Profession**

Collégien

**Élection**

Élu depuis 2025



**CONSEILLÈRE DÉPARTEMENTALE DES COLLÉGIENS**

**Luna LE ROY**

**Profession**

Collégienne

**Élection**

Élue depuis 2025

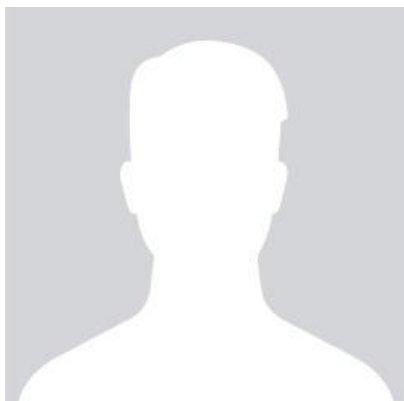

## CONSEILLER DÉPARTEMENTAL DES COLLÉGIENS

**Mohamed AHNACH**

### Profession

Collégien

### Élection

Élu depuis 2025

Communes

---



### Azay-le-Ferron

**Nombre d'habitants : 817**

7 place Verdun

36290 Azay-le-Ferron

Lundi : 8h à 12h - 13h30 à 17h30

Mardi : 8h à 12h

Mercredi : 8h à 12h - 13h30 à 17h30

Jeudi : 8h à 12h - 13h30 à 16h

Vendredi : 8h à 12h - 13h30 à 16h30

02 54 39 21 91

Itinéraire

Courriel



## **Ciron**

**Nombre d'habitants : 520**

51 route Nationale  
36300 Ciron

Lundi : 14h à 17h15

Mardi : 10h à 12h - 14h à 17h15

Mercredi : 8h30 à 12h

Jeudi : 10h à 12h - 14h à 17h15

Vendredi : 10h à 12h - 14h à 16h

Samedi : 8h30 à 12h

02 54 37 95 92

Itinéraire

Site internet

Courriel



## **Concremiers**

**Nombre d'habitants** : 590

4 place des Combattants  
36300 Concremiers

Lundi : 9h à 12h - 13h30 à 17h30

Mardi : 9h à 12h - 13h30 à 17h30

Jeudi : 9h à 12h - 13h30 à 17h30

Vendredi : 9h à 12h - 13h30 à  
16h50

02 54 37 40 80

[Itinéraire](#)

[Courriel](#)



## **Douadic**

**Nombre d'habitants : 478**

1 place de la Mairie  
36300 Douadic

Lundi : 9h à 12h - 14h à 17h30

Mardi : 9h à 12h

Mercredi : 9h à 12h - 14h à 17h30

Jeudi : 9h à 12h

Vendredi : 9h à 12h

02 54 37 11 92

Itinéraire

Courriel



## **Fontgombault**

**Nombre d'habitants : 268**

36 rue de l'Abbaye  
36220 Fontgombault

Lundi : 13h à 18h  
Mardi : 12h à 18h  
Mercredi : 13h à 18h  
Jeudi : 13h à 18h

02 54 37 10 45

Itinéraire

Site internet

Courriel





## **Ingrandes**

**Nombre d'habitants : 294**

3 route Nationale  
36300 Ingrandes

Lundi : 8h30 à 13h30  
Mardi : 8h30 à 13h30  
Mercredi : 8h30 à 13h30  
Jeudi : 8h30 à 13h30  
Vendredi : 8h30 à 13h30

02 54 37 42 11

Itinéraire

Courriel



## **Le Blanc**

**Nombre d'habitants** : 6164

Place René Thimel  
36300 Le Blanc

Lundi : 8h30 à 17h

Mardi : 8h30 à 12h - 13h30 à 17h

Mercredi : 8h30 à 17h

Jeudi : 8h30 à 12h - 13h30 à 17h

Vendredi : 8h30 à 12h - 13h30 à  
17h

02 54 28 36 36

Itinéraire

Site internet

Courriel



## **Lingé**

**Nombre d'habitants : 201**

4 route de Rosnay  
36220 Lingé

Lundi : 13h30 à 17h30

Mardi : 8h30 à 12h30 - 13h30 à  
17h30

Vendredi : 8h30 à 12h30

02 54 28 02 07

Itinéraire

Courriel



## **Lurais**

**Nombre d'habitants : 226**

7 place des Tilleuls  
36220 Lurais

Lundi : 14h à 17h  
Mardi : 14h à 17h  
Mercredi : 14h à 17h  
Jeudi : 14h à 17h  
Vendredi : 14h à 17h

02 54 37 51 17

Itinéraire

Site internet

Courriel



## **Lureuil**

**Nombre d'habitants : 274**

6 rue de la Mairie  
36220 Lureuil

Mardi : 9h à 12h - 14h à 17h

Mercredi : 14h à 17h30

Jeudi : 9h à 12h - 14h à 17h

Vendredi : 9h à 12h - 14h à 16h

02 54 28 00 95

[Itinéraire](#)

[Courriel](#)



## **Martizay**

**Nombre d'habitants : 956**

6 rue de l'Europe  
36220 Martizay

Lundi : 8h30 à 12h - 13h30 à 17h

Mardi : 8h30 à 12h

Mercredi : 8h30 à 12h - 13h30 à 17h

Jeudi : 8h30 à 12h

Vendredi : 8h30 à 12h - 13h30 à 17h

Samedi : 8h30 à 12h

02 54 28 01 32

Itinéraire

Site internet

Courriel



## **Mérigny**

**Nombre d'habitants : 545**

5 rue de la Mairie  
36220 Mérigny

Lundi : 13h30 à 17h

Mardi : 8h à 12h - 13h15 à 17h15

Mercredi : 8h à 12h - 13h15 à  
17h15

Jeudi : 8h à 12h - 13h15 à 17h15

Vendredi : 8h à 12h - 13h15 à  
17h15

Samedi : 9h à 12h

02 54 37 42 71

Itinéraire

Courriel



## **Mézières-en-Brenne**

**Nombre d'habitants : 941**

8 place Jean Moulin

36290 Mézières-en-Brenne

Lundi : 8h45 à 12h - 13h30 à 16h30

Mardi : 9h à 12h

Mercredi : 8h45 à 12h - 13h30 à 16h30

Jeudi : 8h45 à 12h - 13h30 à 16h30

Vendredi : 8h45 à 12h - 13h30 à 16h30

Samedi : 9h à 12h

02 54 38 04 23

[Itinéraire](#)

[Courriel](#)





## **Néons-sur-Creuse**

**Nombre d'habitants** : 351

1 place des marronniers  
36220 Néons-sur-Creuse

Mardi : 9h à 12h

Mercredi : 9h à 12h

Jeudi : 9h à 12h

Vendredi : 9h à 12h - 14h à 16h30

Samedi : 9h à 12h

02 54 37 53 56

Itinéraire

Site internet

Courriel



## **Obterre**

**Nombre d'habitants : 224**

8 rue de Touraine  
36290 Obterre

Lundi : 8h30 à 12h30

Mardi : 8h30 à 12h30

Mercredi : 8h30 à 12h30

Jeudi : 8h30 à 12h30

Vendredi : 8h30 à 12h30

Dernier samedi du mois : 8h30-  
12h30

02 54 39 21 66

Itinéraire

Courriel



## **Paulnay**

**Nombre d'habitants : 348**

3 rue Georges Clémenceau  
36290 Paulnay

Lundi : 8h30 à 12h

Mardi : 8h30 à 12h

Mercredi : 8h30 à 12h

Jeudi : 8h30 à 12h

Vendredi : 8h30 à 12h

Fermé au public le 2e et 4e  
mercredi de chaque mois.

02 54 38 02 25

Itinéraire

Site internet

Courriel



## **Poulligny-Saint-Pierre**

**Nombre d'habitants** : 1023

1 place des Anciens Combattants  
d'AFN

36300 Poulligny-Saint-Pierre

Lundi : 9h à 12h - 13h30 à 17h30

Mardi : 9h à 12h - 13h30 à 17h30

Mercredi : 9h à 12h - 13h30 à  
17h30

Jeudi : 9h à 12h - 13h30 à 17h30

Vendredi : 9h à 12h - 13h30 à  
17h30

[Itinéraire](#)

[Courriel](#)



## **Preuilly-la-Ville**

**Nombre d'habitants : 150**

1 rue du Campanile  
36220 Preuilly-la-Ville

Lundi : 8h30 à 12h30

Mercredi : 13h à 17h

Jeudi : 8h30 à 12h30 - 13h30 à  
17h30

02 54 37 53 11

Itinéraire

Courriel



## **Rosnay**

**Nombre d'habitants : 524**

4 place de la mairie  
36300 Rosnay

Lundi : 8h à 12h

Mardi : 8h à 12h - 13h à 17h

Mercredi : 8h à 12h

Jeudi : 8h à 12h

Vendredi : 8h à 12h - 13h à 17h

02 54 37 80 17

Itinéraire

Site internet

Courriel



## **Ruffec**

**Nombre d'habitants : 562**

9 rue de la Mairie  
36300 Ruffec

Lundi : 8h à 12h30 - 13h30 à  
16h30

Mardi : 8h à 12h30 - 13h30 à  
16h30

Mercredi : 8h à 12h30

Jeudi : 8h à 12h30 - 13h30 à  
17h30

Vendredi : 8h à 12h - 13h30 à  
16h30

02 54 37 70 11

[Itinéraire](#)

[Courriel](#)



## **Saint-Aigny**

**Nombre d'habitants : 276**

1 rue des Anciens Combattants  
36300 Saint-Aigny

Lundi : 9h à 12h

Mardi : 14h à 17h

Jeudi : 14h à 17h

Vendredi : 9h à 12h

02 54 37 09 02

Itinéraire

Courriel





## **Saint-Michel-en-Brenne**

**Nombre d'habitants** : 313

1 rue du Prieuré  
36290 Saint-Michel-en-Brenne

Lundi : 9h à 12h

Mardi : 14h à 17h

Mercredi : 9h à 12h

Jeudi : 9h à 12h

02 54 38 00 69

Itinéraire

Courriel



## **Sainte-Gemme**

**Nombre d'habitants : 262**

10 Place de l'église  
36500 Sainte-Gemme

Lundi : 13h30 à 17h30  
Mercredi : 13h30 à 17h30  
Vendredi : 13h30 à 16h30

02 54 38 01 59

Itinéraire

Courriel



## **Saulnay**

**Nombre d'habitants : 164**

16 route de Mézières-en-Brenne  
36290 Saulnay

Lundi : 14h à 18h

Mardi : 14h à 18h

Jeudi : 14h à 18h

Vendredi : 14h à 18h

02 54 38 47 45

Itinéraire

Courriel



## **Sauzelles**

**Nombre d'habitants : 245**

4 rue Mijault  
36220 Sauzelles

Lundi : 14h à 17h

Mardi : 9h à 12h

Jeudi : 9h à 12h

Vendredi : 14h à 17h

02 54 37 02 97

Itinéraire

Courriel



## **Tournon-Saint-Martin**

**Nombre d'habitants : 1112**

23 rue de la Mairie  
36220 Tournon-Saint-Martin

Lundi : 8h à 12h - 13h30 à 17h

Mardi : 8h à 12h - 13h30 à 17h

Mercredi : 8h à 12h - 13h30 à 17h

Jeudi : 8h à 12h - 13h30 à 17h

Vendredi : 8h à 12h - 13h30 à 17h

Samedi : 8h30 à 11h30

02 42 16 00 18

Itinéraire

Site internet

Courriel



## Villiers

**Nombre d'habitants : 177**

6 rue de la mairie  
36290 Villiers

Lundi : 14h à 16h30  
Mardi : 14h à 16h30  
Mercredi : 14h à 16h30  
Jeudi : 14h à 16h30  
Vendredi : 14h à 16h30

02 54 38 03 95

[Itinéraire](#)

[Courriel](#)



## DÉPARTEMENT DE L'INDRE

Place de la Victoire et des Alliés CS20639  
36020 Châteauroux

Lundi au Vendredi : 8h15 à 12h30 - 13h30 à 17h

02 54 27 34 36