



© Adobe Stock

Crozon-sur-Vauvre

Nombre d'habitants : 335

7 rue Principale
36140 Crozon-sur-Vauvre

02 54 30 71 17

Site internet

Courriel

Lundi : 8h à 12h - 13h30 à 16h30

Mardi : 8h à 12h

Jeudi : 8h à 12h

Vendredi : 8h à 12h - 13h30 à 16h30



MAIRE

Bernard MITATY

Profession

Préparateur en pharmacie retraité

Élection

Élu depuis 2014

Secrétaire(s) de Mairie

Delphine Blinet

Sénatrices



Nadine BELLUROT

Profession

Fonctionnaire



Frédérique GERBAUD

Profession

Chargée de communication

Député

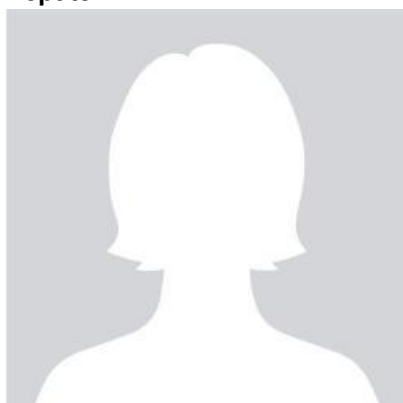

Alix FRUCHON



**Communauté de Communes
de la Marche Berrichonne**

Nombre d'habitants : 5571

8 rue Jean Marien Messant
36140 Aigurande

Lundi : 14h à 18h

Mardi : 8h15 à 12h15 - 14h à 18h

Mercredi : 8h15 à 12h15 - 14h à
18h

Jeudi : 8h15 à 12h15 - 14h à 18h

Vendredi : 8h15 à 12h15 - 14h à
18h

Samedi : 8h15 à 12h15

02 54 06 37 33

Itinéraire

Courriel

Site internet



Canton de Neuvy-Saint-Sépulchre

Nombre d'habitants : 14725

Nombre de communes : 25



DÉPARTEMENT DE L'INDRE

Place de la Victoire et des Alliés CS20639
36020 Châteauroux

Lundi au Vendredi : 8h15 à 12h30 - 13h30 à 17h

02 54 27 34 36