



## La Buxerette

**Nombre d'habitants : 103**

Le Bourg

36140 La Buxerette

02 54 30 72 75

Courriel

Lundi : 14h à 18h

Mardi : 8h à 12h - 14h à 18h

Jeudi : 8h à 12h - 14h à 18h



**MAIRE**

**Philippe ALLELY**

**Profession**

Agriculteur

**Élection**

Élu depuis 2021

**Secrétaire(s) de Mairie**

Laurence Bazin

## Sénatrices



**Nadine BELLUROT**

### Profession

Fonctionnaire



**Frédérique GERBAUD**

### Profession

Chargée de communication

## Député

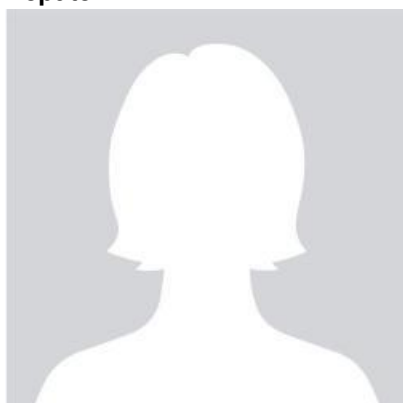

**Alix FRUCHON**



**Communauté de Communes  
de la Marche Berrichonne**

**Nombre d'habitants : 5571**

8 rue Jean Marien Messant  
36140 Aigurande

Lundi : 14h à 18h

Mardi : 8h15 à 12h15 - 14h à 18h

Mercredi : 8h15 à 12h15 - 14h à  
18h

Jeudi : 8h15 à 12h15 - 14h à 18h

Vendredi : 8h15 à 12h15 - 14h à  
18h

Samedi : 8h15 à 12h15

02 54 06 37 33

Itinéraire

Courriel

Site internet



**Canton de Neuvy-Saint-Sépulchre**

**Nombre d'habitants : 14725**

**Nombre de communes : 25**



**DÉPARTEMENT DE L'INDRE**

Place de la Victoire et des Alliés CS20639  
36020 Châteauroux

Lundi au Vendredi : 8h15 à 12h30 - 13h30 à 17h

02 54 27 34 36