



Maillet

Nombre d'habitants : 224

2 place de l'église

36340 Maillet

02 54 24 04 24

Courriel

Mardi : 9h à 12h - 14h à 17h

Mercredi : 9h à 12h - 14h à 17h

Jeudi : 9h à 12h - 14h à 17h



MAIRE

Magalie BOUQUIN

Profession

Secrétaire administratif

Élection

Élue depuis 2020

Secrétaire(s) de Mairie

Virginie Philippon

Sénatrices



Nadine BELLUROT

Profession

Fonctionnaire



Frédérique GERBAUD

Profession

Chargée de communication

Député

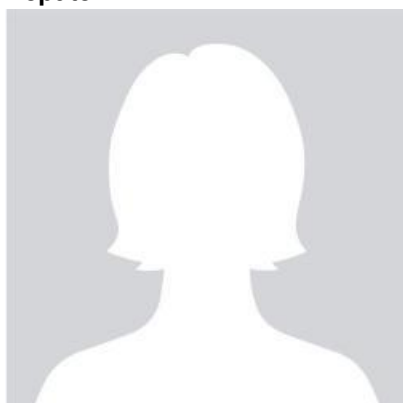

Alix FRUCHON



**Communauté de Communes
du Val de Bouzanne**

Nombre d'habitants : 5979

20 rue Émile Forichon
36230 Neuvy-Saint-Sépulchre

02 54 31 20 06

Itinéraire

Courriel

Site internet



**Canton de Neuvy-Saint-
Sépulchre**

Nombre d'habitants : 14725

Nombre de communes : 25



DÉPARTEMENT DE L'INDRE

Place de la Victoire et des Alliés CS20639
36020 Châteauroux

Lundi au Vendredi : 8h15 à 12h30 - 13h30 à 17h

02 54 27 34 36