



## Montlevicq

**Nombre d'habitants** : 106

4 rue des Tilleuls  
36400 Montlevicq

02 54 48 20 28

Courriel

Lundi : 9h à 17h

Jeudi : 9h à 17h



**MAIRE**

**Claude ALAPETITE**

**Profession**

Retraité de l'agriculture

**Élection**

Élu depuis 26/05/2020

## Sénatrices



**Nadine BELLUROT**

### Profession

Fonctionnaire



**Frédérique GERBAUD**

### Profession

Chargée de communication

## Député

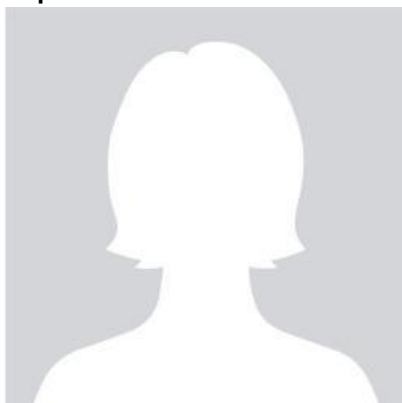

**Alix FRUCHON**



**Communauté de Communes  
de La Châtre et Sainte-Sévère**

**Nombre d'habitants** : 16208

Place du Général de Gaulle  
36400 La Châtre

02 54 62 10 10

Itinéraire

Courriel

Site internet



**Canton de La Châtre**

**Nombre d'habitants** : 15695

**Nombre de communes** : 34



LE DÉPARTEMENT  
**INDRE**  
EN BERRY

**DÉPARTEMENT DE L'INDRE**

Place de la Victoire et des Alliés CS20639  
36020 Châteauroux

Lundi au Vendredi : 8h15 à 12h30 - 13h30 à 17h

02 54 27 34 36