



Orville

Nombre d'habitants : 137

2 rue de la mairie

36210 Orville

02 54 40 60 33

Courriel

Lundi : 9h à 13h

Mardi : 9h à 13h

Jeudi : 13h15 à 17h15



MAIRE

Monique ROGER

Profession

Retraitée

Élection

Élue depuis 2014

Secrétaire(s) de Mairie

Amélie Moreau

Sénatrices



Nadine BELLUROT

Profession

Fonctionnaire



Frédérique GERBAUD

Profession

Chargée de communication

Député

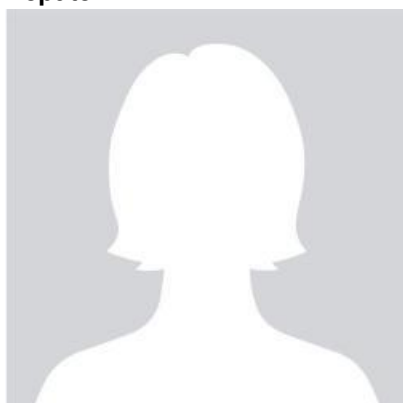

Alix FRUCHON



**Communauté de Communes
Chabris-Pays de Bazelle**

Nombre d'habitants : 6167

Place Albert Boivin BP33
36210 Chabris

02 54 40 15 88

Itinéraire

Courriel

Site internet

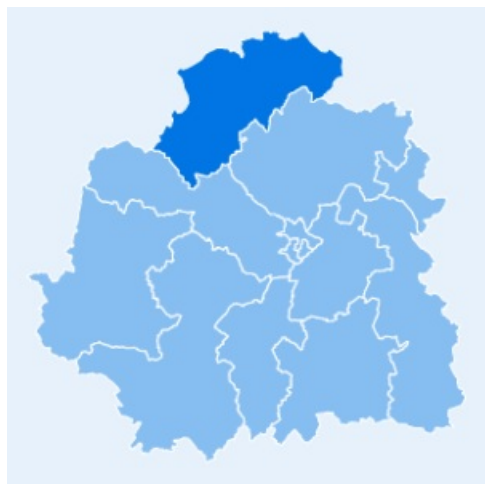

Canton de Valençay

Nombre d'habitants : 17094

Nombre de communes : 28



DÉPARTEMENT DE L'INDRE

Place de la Victoire et des Alliés CS20639
36020 Châteauroux

Lundi au Vendredi : 8h15 à 12h30 - 13h30 à 17h

02 54 27 34 36