



## Saint-Aoustrille

**Nombre d'habitants : 199**

1 place des Tilleuls  
36100 Saint-Aoustrille

02 54 21 25 66

Courriel

Lundi : 9h à 12h15 - 14h à 17h30  
Jeudi : 9h à 12h15 - 14h à 17h30

Facebook



**MAIRE**

**Thierry CHAUVEAU**

**Profession**

Exploitant agricole

**Élection**

Élu depuis 1996

**Secrétaire(s) de Mairie**

Sandrine Lecot

## Sénatrices



**Nadine BELLUROT**

### Profession

Fonctionnaire



**Frédérique GERBAUD**

### Profession

Chargée de communication

## Député

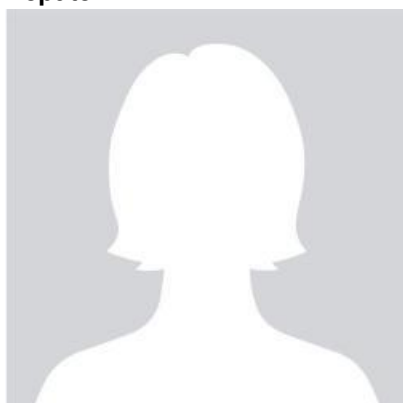

**Alix FRUCHON**



**Communauté de Communes  
Champagne Boischauts**

**Nombre d'habitants : 9791**

24 Rue de la République BP43  
36150 Vatan

02 54 49 77 07

Itinéraire

Courriel

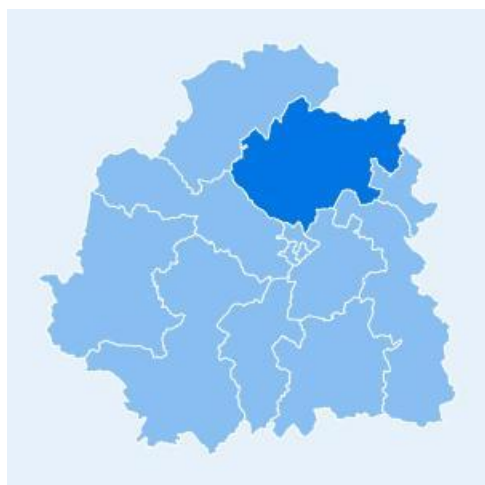

**Canton de Levroux**

**Nombre d'habitants : 16446**

**Nombre de communes : 33**



**DÉPARTEMENT DE L'INDRE**

Place de la Victoire et des Alliés CS20639  
36020 Châteauroux

Lundi au Vendredi : 8h15 à 12h30 - 13h30 à 17h

02 54 27 34 36